

Instructivo para Crear Documentos PDF

El siguiente documento, muestra el procedimiento para crear un documentos pdf, desde cualquier programa, por medio de una impresora pdf virtual.

1. Descargue e instale, el programa cutepdf, desde el sitio web: <http://www.cutepdf.com/products/cutepdf/Writer.asp>



2. Una vez descargado el software, instalo.

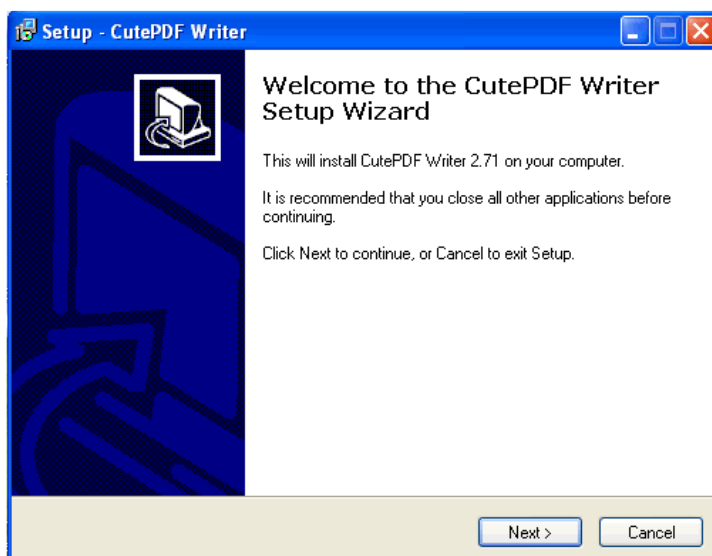
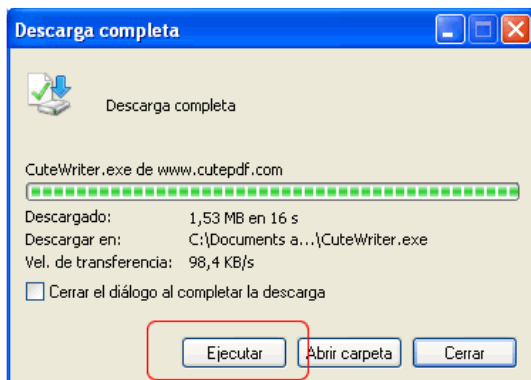

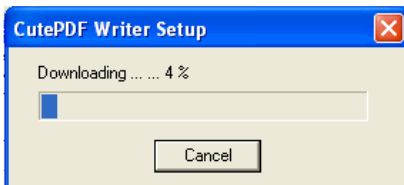
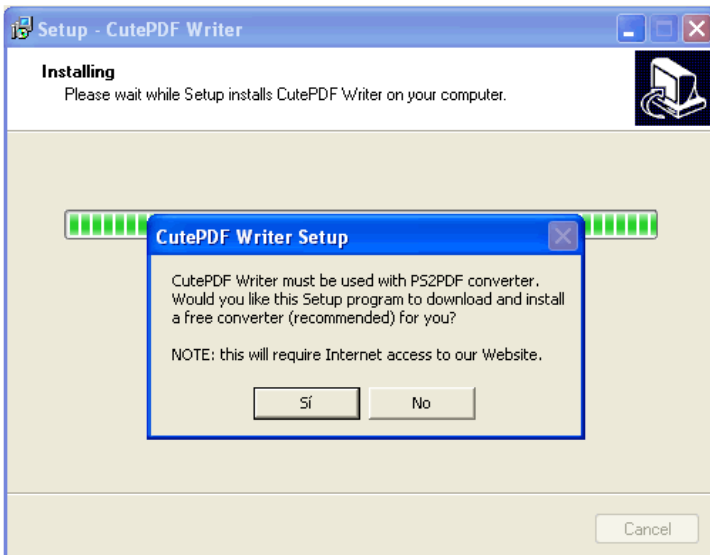
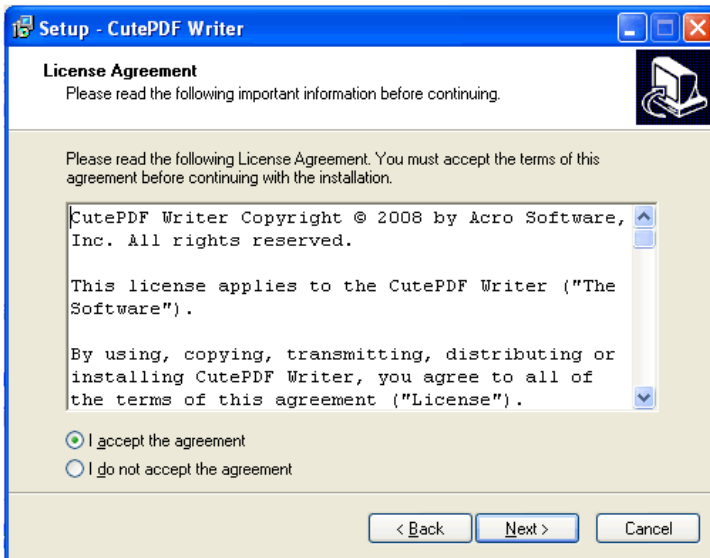
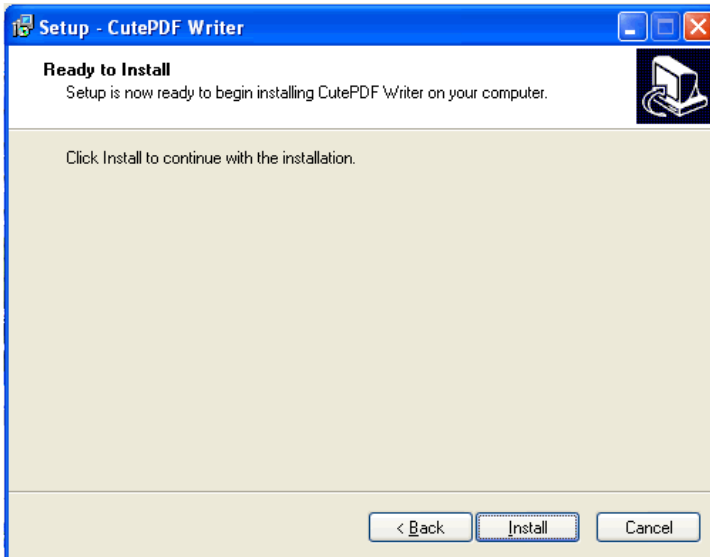

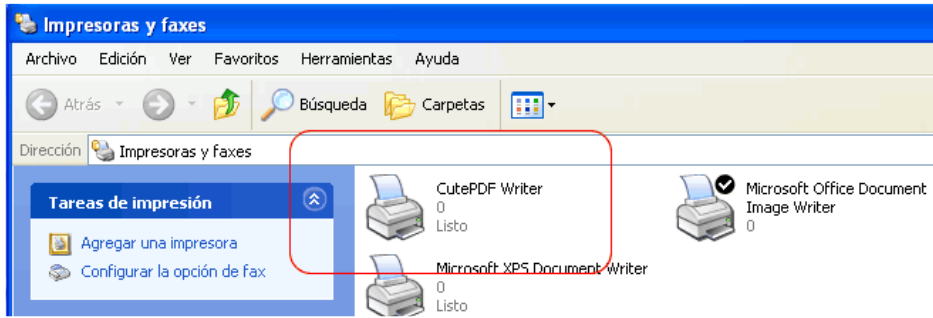

3. Ejemplo: *Crear archivo PDF de Mi ficha Académica*

- o Ingresar a *Mi Portal UC*



- o Presione el botón "Mi Información Académica"



- o Dirijase a la sección "Resumen Académico" y presione el enlace "Ver ficha académica"

Resumen Académico 

[Imprimir](#)

Nombre currículum: Doctorado En Estadística
Código currículum: 060401

Año/Per	Semestral				Acumulado				Situación
	Insc	Aprob	Pend	PPS	Insc	Aprob	Rep	PPA	
2003/21	50	50	0	5,66	50	50	0	5,66	REGULAR
2003/22	50	50	0	5,50	100	100	0	5,58	REGULAR
2004/21	45	45	0	5,63	145	145	0	5,60	REGULAR
2004/22	40	40	0	5,14	185	185	0	5,50	REGULAR
2005/21	30	30	0	6,15	215	215	0	5,59	REGULAR
2005/22	50	50	0	7,00	265	265	0	5,85	REGULAR
2006/21	60	60	0	7,00	325	325	0	6,07	REGULAR
2006/22	50	50	0	7,00	375	375	0	6,19	REGULAR
2007/21	50	50	0	7,00	425	425	0	6,29	REGULAR
2007/22	0	0	0	0,00	425	425	0	6,29	REGULAR

[Ver ficha académica](#)

[Imprimir](#)

- o Presione el enlace "Imprimir"

miPORTALUC

Ficha Académica

[Imprimir](#)

Alumno: ██████████ **Rut:** ██████████

Currículum: 060401 - Doctorado En Estadística **N° Alumno:** ██████████

Plan: 199821 **Año Ingreso:** 2003 **Período Ingreso:** 21

Situación: REGULAR **Prioridad Académica:** 907,08 **PPA:** 6,29

Sigla	Sección	Créditos	Nombre del Curso	Nota	Carácter	Período	Año	Conval
EPG3380	1	5	TECNICAS DE CONSULTORIA ESTADISTICA	6,2	M	21	2003	

- o Presione el botón "Imprimir"

Ficha Académica Acumulada - Windows Internet Explorer

https://portaluc.puc.cl/anexo/csv/Ficha_...html

Archivo Edición Ver Favoritos Herramientas Ayuda

Pontificia Universidad Católica de Chile

Vicerrectoría Académica
Dirección de Admisión y Registros Académicos

Ficha Académica Acumulada

Imprimir

Alumno: _____	Rut: _____
Currículum: 060401 - Doctorado En Estadística	Nº Alumno: _____
Plan: 199821	Año Ingreso: 2003
Situación: REGULAR	Período Ingreso: 21
Prioridad Académica: 907,08	PPA: 6,29

Sigla	Sección	Créditos	Nombre del Curso	Nota	Carácter	Período	Año	Conval
EPG3380	1	5	TECNICAS DE CONSULTORIA ESTADISTICA	6.2	M	21	2003	
EPG3307	1	15	PROBABILIDADES	5.2	M	21	2003	
EPG3308	1	15	COMPUTACION ESTADISTICA	5.8	M	21	2003	
EPG3306	1	15	METODOS ESTADISTICOS I	5.8	M	21	2003	

CRISEM	50	CRASEM	50	PPS	5,66	%AprobSem	100
CRITOT	50	CRATOT	50	PPA	5,66	%AprobTot	100

Listo Internet 100%

- o Seleccione la Impresora "CutePDF Writer" y guarde el archivo

Imprimir

General Opciones

Seleccionar impresora

Agregar Impresora

CutePDF Writer

Microsoft XPS Document Writer

Microsoft Office Document Image Writer

Estado: Listo Imprimir a un archivo Preferencias

Ubicación: Buscar impresora...

Intervalo de páginas

Todo Selección Página actual

Páginas: 1

Escriba un solo número o intervalo de páginas. Por ejemplo: 5-12

Número de copias: 1

Intercalar

1 1 2 2 3 3

Imprimir Cancelar Aplicar

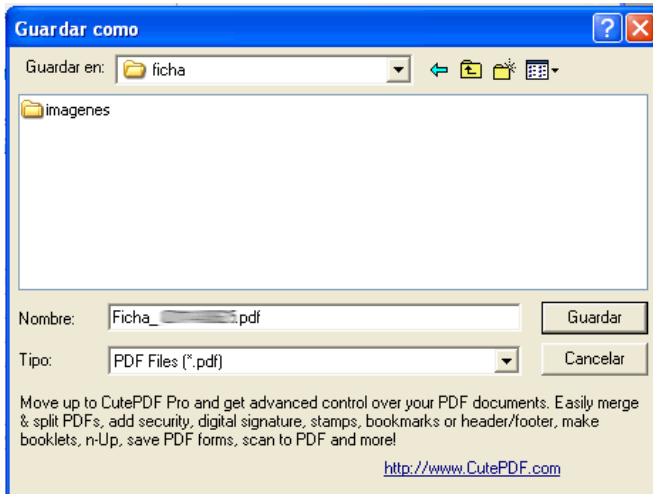

- o Revise el archivo creado

